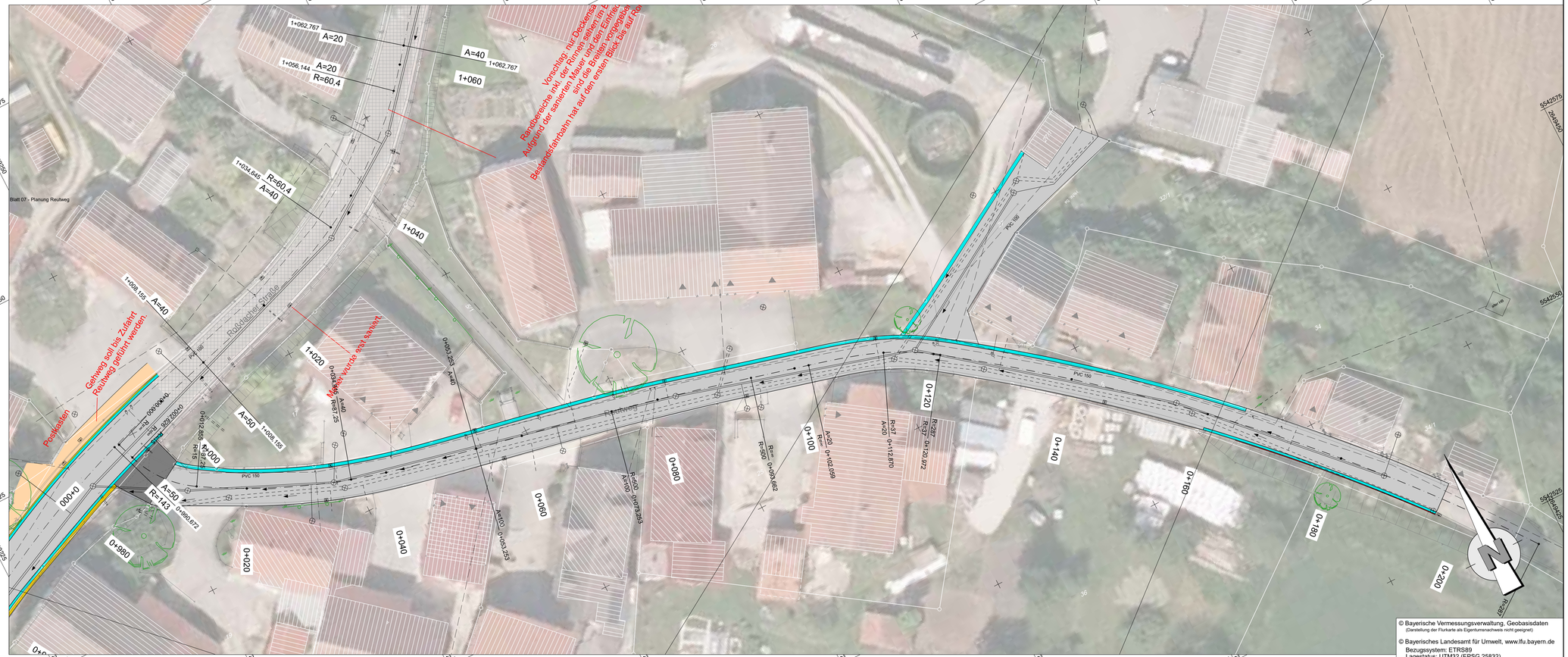
R 2649261,994
H 5542687,418
R 2649459,129
H 5542586,973
R 2649220,000
H 5542605,000
Blatt 07 - Planung Reutweg
Rodlbacher Straße
Gehweg soll bis Zufahrt Reutweg geführt werden.
Postkasten
Mast wurde evt. versetzt
Vorschlag: nur Deckenau
Aufgrund der sanierten Mauer und den Einfass
sind die Bordsteine vorgesehen
Bestandsfahrbahn hat auf den ersten Blick bis auf Ro
Gehweg
PVC 150
PVC 160
1+062,767
A=20
A=40
1+056,144
R=60,4
1+060
1+034,645
R=60,4
A=40
1+040
1+038,155
A=40
1+020
0+453,253
A=40
R=87,25
A=50
1+008,185
1+000
0+009,662
R=500
0+000
R=143
A=50
0+990,872
0+980
0+020
0+040
0+060
0+080
0+100
0+120
0+140
0+160
0+180
0+200
R=280
A=20
0+102,099
R=37
A=20
0+112,870
R=37
A=20
0+123,972
R=400
A=100
0+453,253
A=100
0+453,253
R=500
0+009,662
32/1
34/1
34
36
Rain 105
Rain 106
6,00
6,00
6,00