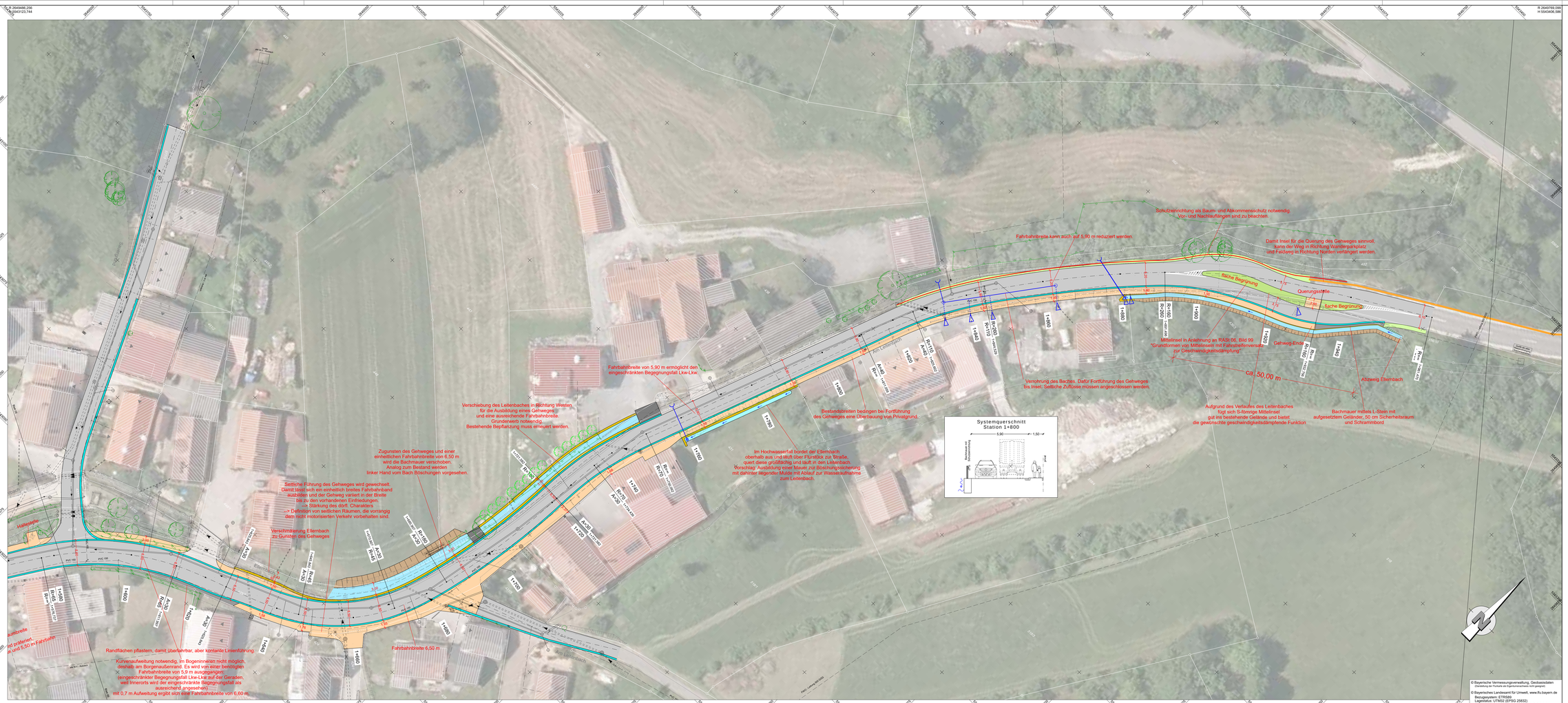

ZEICHENERKLÄRUNG

- Fahrbahn - Asphalt Vollausbau
- Fahrbahn - Asphalt Deckenbau
- Randflächenausbildung Granitpflaster
- Entwässerungsgraben
- Einschnittsböschung
- Dammböschung
- Bachlauf / Bachrohr
- Bordstein
- Mauer / Bachmauer / Böschungssicherung
- gepl. Schutzeinrichtung
- best. Grenzen (weiß)
- vorh. Busch- und Strauchgrenze
- Rodungen
- gepl. Regenwasserkanal / Grabenverrohrung / Ein- und Auslaufe
- vorh. Schmutzwasserkanal
- vorh. Regenwasserkanal
- vorh. Wasserleitung
- Gehweg Betonpflaster
- Angleichungsbereich / Gehweg / Betonpflaster
- Bankettflächen
- Grünfläche
- Geländeauffüllung
- Parkflächen
- Bauwerke
- vorh. Baum
- gepl. Bepflanzung

© Bayerische Vermessungsverwaltung, Geobasisdaten
(Darstellung der Flurkarte als Eigentumsschranke nicht geeignet)
© Bayerisches Landesamt für Umwelt, www.lfu.bayern.de
Bezugssystem: ETRS89
Lagestatus: UTM32 (EPSG 25832)
Höhenstatus: 100, DHHN12 (NN) - (EPSG 7699)
Auszug enthält Daten aus dem Raumlnformationssystem

Stadt Scheßlitz
Landkreis Bamberg

Vorplanung

Straßen- und Brückenbauarbeiten Weichenwasserlos und Rößdach

Lageplan

Planung
Bauabn 1+000 bis Bauende

Maßstab: 1:250

Vorabzug 05.11.20

Ingenieurbüro
Hönnen & Partner
INGENIEURGESELLSCHAFT
BERATENDE INGENIEURE
Hauptstraße 18 · 96191 Viereth-Trunstadt · Tel. 0951/9641-0

Unterlage Nr. 2
Blatt Nr. 6

	SCZ/1803	Datum	Zeichen
bearbeitet		2020	Ar
gepr./fr.			

Bamberg, den _____