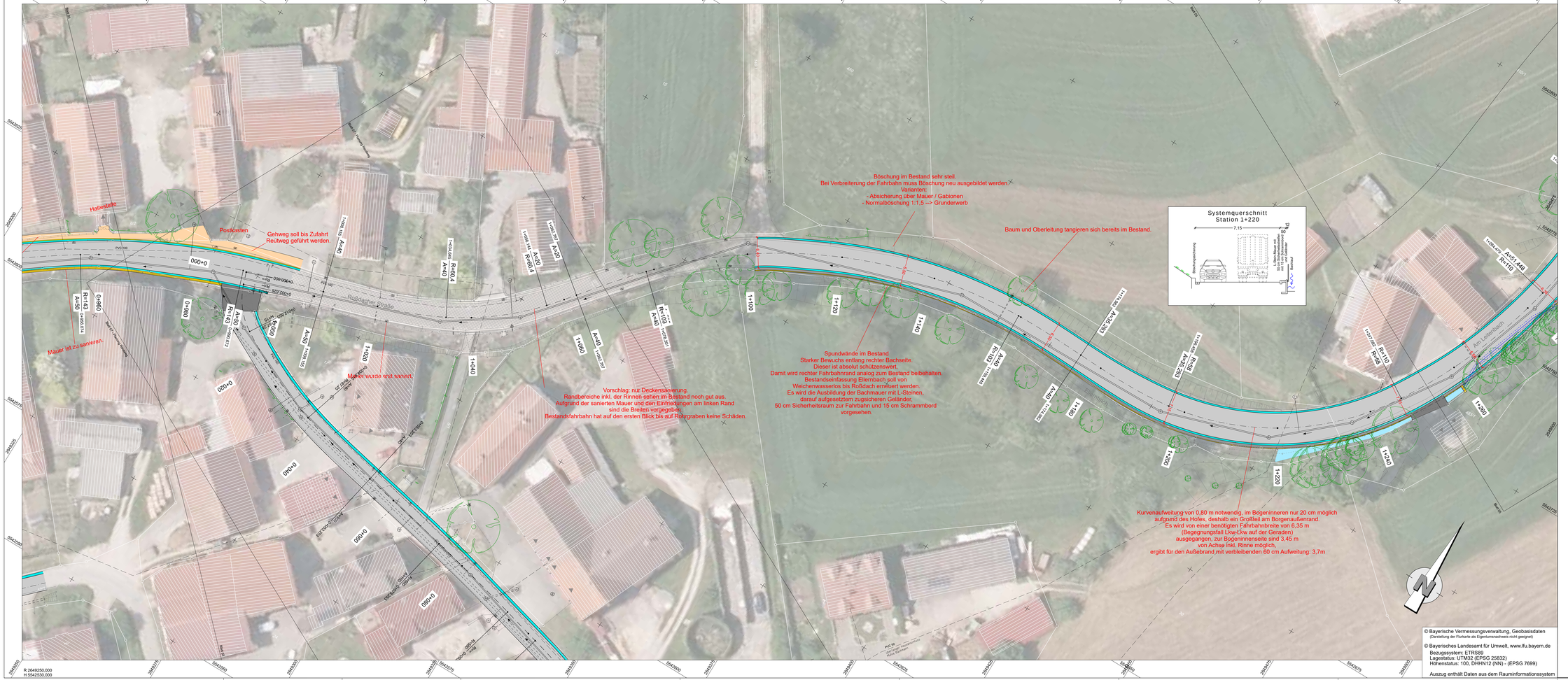

Stadt Scheßlitz
Landkreis Bamberg

Unterlage Nr. 7
Blatt Nr. 4

SCZ1803	Datum	Zeichen	
bearbeitet	2020	Ar	
geprüft			

Vorplanung

Straßen- und Brückenbauarbeiten
Weichenwasserlos und
Roßdach

Lageplan
Planung
Bau-km 0+960 bis 1+280

Maßstab 1:250

Vorabzug 05.11.20

Entwurfsbearbeitung:
Höhnen & Partner
INGENIEURGESELLSCHAFT
BERATENDE INGENIEURE
Hainstraße 19a 96047 Bamberg Tel. 0951/98091-0 Fax. 0951/98091-33

Bamberg, den _____

SCZ1803 2604-04-T7 2604-04