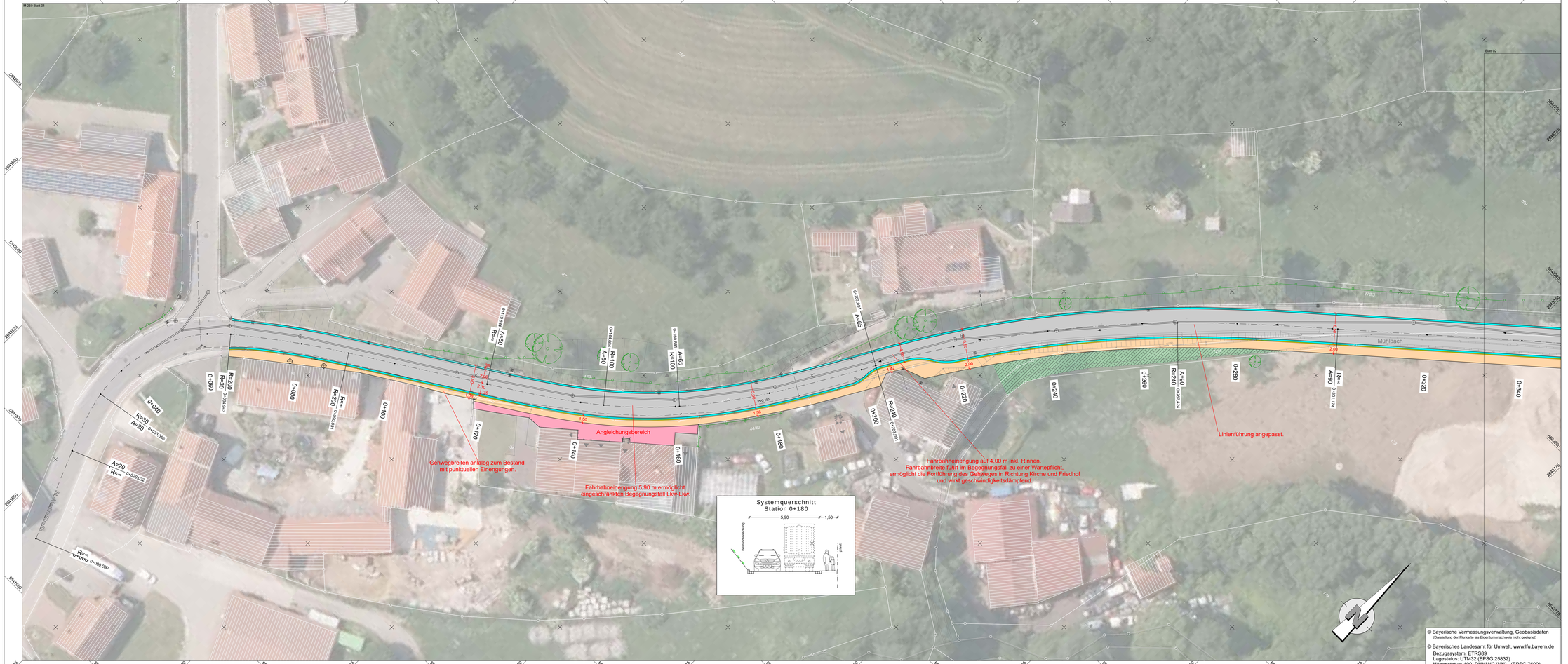

ZEICHENERKLÄRUNG

- Fahrbahn - Asphalt Vollausbau
- Fahrbahn - Asphalt Deckenbau
- Randflächenausbildung Granitpflaster
- Entwässerungsgraben
- Einschnittsböschung
- Dammböschung
- Bachlauf / Bachsohle
- Gehweg Betonpflaster
- Angleichungsbereich / Gehweg / Betonpflaster
- Bankettflächen
- Grünfläche
- Geländeauffüllung
- Parkflächen
- Bauwerke
- Bordstein
- Mauer / Bachmauer / Böschungssicherung
- gepl. Schutzeinrichtung
- best. Grenzen (weiß)
- vorh. Busch- und Strauchgrenze
- vorh. Baum
- Rodungen
- gepl. Bepflanzung
- gepl. Regenwasserkanal / Grabenverrohrung / Ein- und Ausläufe
- vorh. Schmutzwasserkanal
- vorh. Regenwasserkanal
- vorh. Wasserleitung

Stadt Scheßlitz
Landkreis Bamberg

Vorplanung

Straßen- und Brückenbauarbeiten Weichenwasserlos und Roßdach

Unterlage Nr.		2
Blatt Nr.		1
SCZ1803	Datum	Zeichen
bearbeitet	2020	Ar
geprüft		

Lageplan

Planung
Baubeginn bis Bau-km 0+340

Maßstab 1:250

Bamberg, den _____

Vorabzug 05.11.20

Entwurfsbearbeitung:
Höhnen & Partner
INGENIEURAKTIENGESELLSCHAFT
BERATENDE INGENIEURE
Hamerstraße 16a · 36037 Bamberg · Tel. 0951/98691-0 · Fax. 0951/98691-10

© Bayerische Vermessungsverwaltung, Geobasisdaten
(Darstellung der Flurkarte als Eigentumsnachweis nicht geeignet)

© Bayerisches Landesamt für Umwelt, www.lfu.bayern.de

Bezugssystem: ETRS89
Lagestatus: UTM32 (EPSG 25832)
Höhenstatus: 100, DHHN12 (NN) - (EPSG 7699)

Auszug enthält Daten aus dem Rauminformationssystem

SCZ1803 2020-11-05 2020-11-05